

Date: August 12, 2016  
File #: 16 - 064337  
Folder Name: 1016 IGLEHART AVE  
PIN: 352923330098

HP District:  
Property Name:  
Survey Info:



**Date:** August 12, 2016  
**File #:** 16 - 064337  
**Folder Name:** 1016 IGLEHART AVE  
**PIN:** 352923330098

**HP District:**  
**Property Name:**  
**Survey Info:**





**Date:** August 12, 2016  
**File #:** 16 - 064337  
**Folder Name:** 1016 IGLEHART AVE  
**PIN:** 352923330098

**HP District:**  
**Property Name:**  
**Survey Info:**



**Date:** August 12, 2016  
**File #:** 16 - 064337  
**Folder Name:** 1016 IGLEHART AVE  
**PIN:** 352923330098

**HP District:**  
**Property Name:**  
**Survey Info:**



**Date:** August 12, 2016  
**File #:** 16 - 064337  
**Folder Name:** 1016 IGLEHART AVE  
**PIN:** 352923330098

**HP District:**  
**Property Name:**  
**Survey Info:**

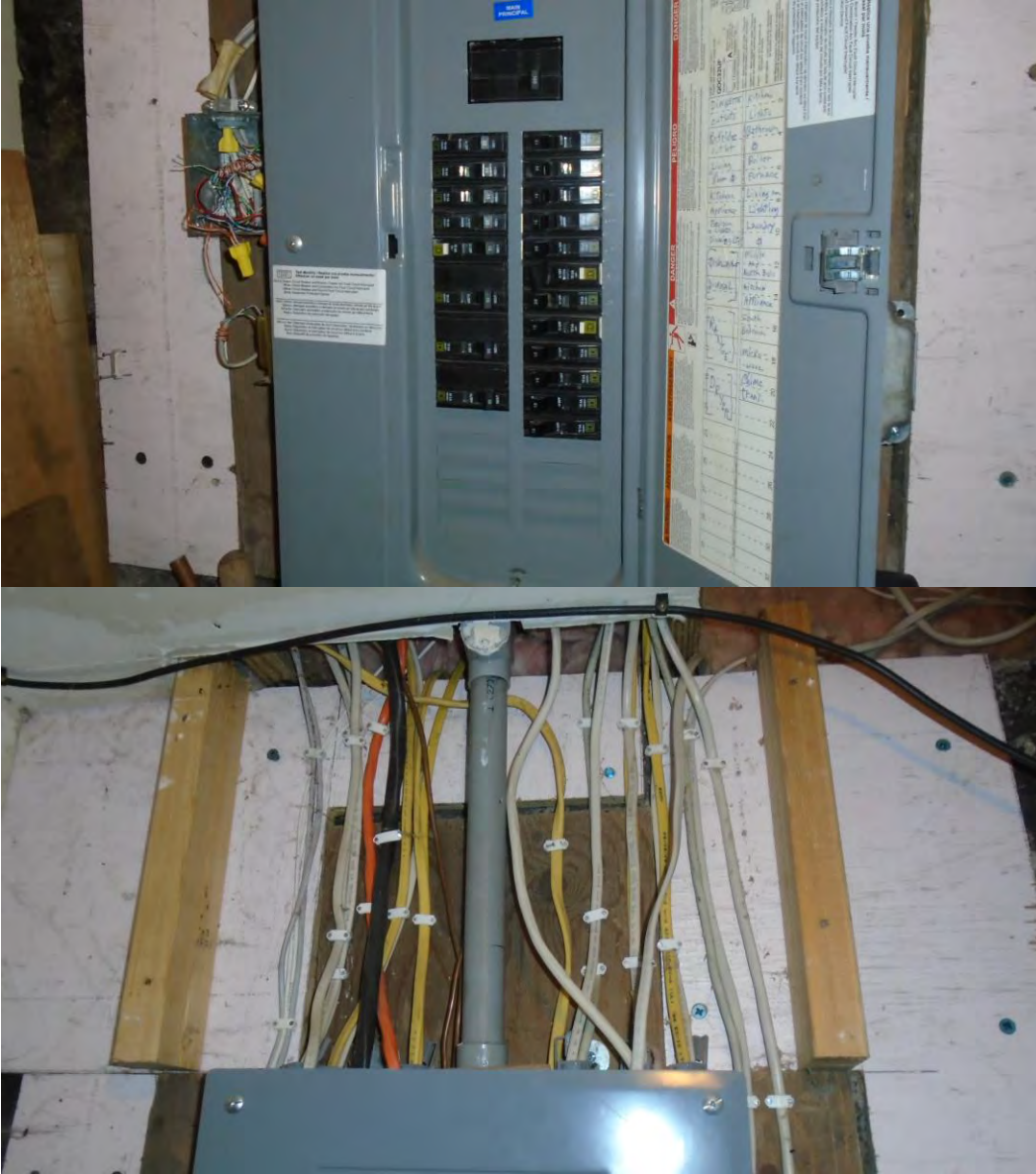



**Date:** August 12, 2016  
**File #:** 16 - 064337  
**Folder Name:** 1016 IGLEHART AVE  
**PIN:** 352923330098

**HP District:**  
**Property Name:**  
**Survey Info:**



**Date:** August 12, 2016  
**File #:** 16 - 064337  
**Folder Name:** 1016 IGLEHART AVE  
**PIN:** 352923330098

**HP District:**  
**Property Name:**  
**Survey Info:**





**Date:** August 12, 2016  
**File #:** 16 - 064337  
**Folder Name:** 1016 IGLEHART AVE  
**PIN:** 352923330098

**HP District:**  
**Property Name:**  
**Survey Info:**



**DANGER**

**DESTELLO POR ARQUEO**  
 e prácticas de seguridad  
 PA 70E).  
 prestar servicio de

**RISQUE D'ÉLECTROCUTION, D'EXPLOSION OU D'ÉCLAIR D'ARC**  
 Portez un équipement de protection personnel (EPP) approprié et observez  
 les protocoles de travail électrique sécuritaire. Voir HP PA 70E.  
 Seul un personnel qualifié doit effectuer l'installation et l'entretien de cet  
 appareil.  
 Coupez l'alimentation de cet appareil avant d'y travailler.  
 Utilisez toujours un dispositif de détection de tension à valeur nominale  
 appropriée pour s'assurer que l'alimentation est coupée.  
 Remplacez tous les dispositifs, les portes et les couvercles avant de mettre  
 l'appareil sous tension.

**Si ces précautions ne sont pas respectées, cela entraînera la mort ou  
 blessures graves.**

**QO® Load Center Cover /  
 Frente del centro de carga QO®**

**QOC32UF**  
 Series / Serie: S01

**A** Mains Rating /  
 Valor nominal de  
 la línea principal

**Type 1 Enclosure / Gabinete Tipo 1**

Accesorios / Accesorios:

QOFP - Branch breaker filler plate / Placa de  
 relleno del interruptor automático derivado

QOM1FP - Main breaker filler plate / Placa de  
 relleno del interruptor automático principal

PK6FL - Door Lock Kit / Accesorio de  
 ceradura de puerta

4020513002K - Cover Screw Kit / Accesorio  
 de tornillos de la cubierta

See Wiring Diagram for additional Accesorios.  
 Consulte el diagrama de alambrado para obtener  
 información sobre accesorios adicionales.

062011 [15] 40265-75

**Circuit Breaker Reset /  
 Restablecimiento del  
 interruptor automático**

ON OFF ON OFF ON OFF

Tripped /  
 Disparado (1) (2)

**LISTED**  
**Electric Cabinet  
 Front**  
**ISSUE NO.  
 R - 2180**

**SQUARE D**  
 www.SquareD.com  
 Made in U.S.A  
 Hecho en E.U.A.

Noir - Dispositif de protection de l'appareil  
 Jaune - Disjoncteur et interrupteur de circuit sur défaut à la terre  
 Blanc - Disjoncteur et interrupteur de circuit sur défaut d'arc com  
 Bleu ou Vert - Disjoncteur et interrupteur de circuit d'alimentation / de dérivation s  
 Negro - Dispositivo de protección del equipo  
 Amarillo - Interruptor automático e interruptor de circuito por falla a  
 Blanco - Interruptor automático e interruptor de circuito por falla de arco  
 Azul o Verde - Interruptor automático e interruptor de circuito alimentador / derivado p  
 Black - Equipment

1 **DIVINETTE**  
**Kitchen**  
 2



**Date:** August 12, 2016  
**File #:** 16 - 064337  
**Folder Name:** 1016 IGLEHART AVE  
**PIN:** 352923330098

**HP District:**  
**Property Name:**  
**Survey Info:**



Date: August 12, 2016  
File #: 16 - 064337  
Folder Name: 1016 IGLEHART AVE  
PIN: 352923330098

HP District:  
Property Name:  
Survey Info:





**Date:** August 12, 2016  
**File #:** 16 - 064337  
**Folder Name:** 1016 IGLEHART AVE  
**PIN:** 352923330098

**HP District:**  
**Property Name:**  
**Survey Info:**



**Date:** August 12, 2016  
**File #:** 16 - 064337  
**Folder Name:** 1016 IGLEHART AVE  
**PIN:** 352923330098

**HP District:**  
**Property Name:**  
**Survey Info:**





**Date:** August 12, 2016  
**File #:** 16 - 064337  
**Folder Name:** 1016 IGLEHART AVE  
**PIN:** 352923330098

**HP District:**  
**Property Name:**  
**Survey Info:**



**Date:** August 12, 2016  
**File #:** 16 - 064337  
**Folder Name:** 1016 IGLEHART AVE  
**PIN:** 352923330098

**HP District:**  
**Property Name:**  
**Survey Info:**





**Date:** August 12, 2016  
**File #:** 16 - 064337  
**Folder Name:** 1016 IGLEHART AVE  
**PIN:** 352923330098

**HP District:**  
**Property Name:**  
**Survey Info:**



Date: August 12, 2016  
File #: 16 - 064337  
Folder Name: 1016 IGLEHART AVE  
PIN: 352923330098

HP District:  
Property Name:  
Survey Info:





**Date:** August 12, 2016  
**File #:** 16 - 064337  
**Folder Name:** 1016 IGLEHART AVE  
**PIN:** 352923330098

**HP District:**  
**Property Name:**  
**Survey Info:**

